

福岡療育支援センター いちばん星志免

児童発達支援事業所（重心）

志免きらら園



支援プログラム

【志免きらら園はどんなところ？】

志免きらら園では、運動機能の障がいを持たれ、ゆっくり育っていかれるお子さんに対し、様々な経験をする中で、発達を促しながら、より過ごしやすい生活を送るための支援を行います。また、看護師も療育に入り、必要な医療ケアを提供します。

保護者様も、お子さんと一緒に様々な体験をしていただきながら、共に学び、ご家族皆様が安心していただける場となれば幸いです。

【理念】

- ・一人一人の可能性を信じ、「自分」を最大限に引き出しながら、地域で安心して暮らす。
- ・パートナーとして、お子さんやご家族に寄り添う。

【開所日・時間】

月曜日～金曜日（行事等により、土・日曜日不定期開所）

<療育時間>

■集団療育：10：00～14：30（送迎時間含みます）

■個別療育：9：30～14：30の間で1時間

<集団療育について>

■通園回数

（集団療育）

お子さんの年齢・体力・状況に合わせた回数

（個別療育）

必要回数をご提案した上で、保護者様のご都合等を伺いながら決定していきます。

【通園内容】

(1) 集団療育

- ・保育士・理学療法士・看護師が常時関わり、健康管理を行いながら、運動面・知的面・生活面の促しを行います。
- ・季節を感じながら、五感に働きかける遊びを提供します。
- ・お子さんの発達に必要な生活場面や遊びを設定し、楽しい経験を通して、お子さんが豊かに発達していけるよう支援します。
- ・年長児は就学を意識しながら、様々な経験の積み重ねを行います。
- ・集団療育時間内に、リハビリ職職員が運動面の発達の促しや姿勢管理を行います。
- ・先生やお友達と関わりを持ち、人と過ごす楽しさを感じる遊びを提供します。
- ・人に気持ちを伝える喜びを感じられるよう関わります。
- ・週1回、お子さんの様子の確認、勉強会、保護者交流等を目的として、親子療育を行います。
- ・行事、外出を行い、様々な経験・社会参加ができるよう取り組みます。

(2) 個別療育

理学療法士・作業療法士・保育士が、必要な発達を促すとともに、日常生活を行いやすいよう、個別療育を行います。また、集団療育担当職員と連携しながら、日常生活で工夫出来る事を考えていきます。

- ・集団療育日、または集団療育日以外の日、1時間、親子で個別療育を行います。
- ・個別療育時も、看護師が必要な医療ケアを行います。

※お願い

他施設で取り組んでいることなどございましたら、スタッフにお伝えいただければ幸いです。いちばん星でも同様に取り組むことで、積み重ねとなり、成長につながりやすいことがあります。

(3) 連絡方法

- ・お電話、LINEでの連絡を基本とさせていただきます。
- ・行事等の一斉連絡につきましては、「らくらく連絡網」(アプリ)を使ってのご連絡となります。登録方法は別紙にてお伝えいたしますので、ご登録がお済みでない方は、志免きらら園スタッフにお申し出ください。

<志免きらら園電話番号>

固定電話：092-692-8180

携帯①(メイン)：080-3472-0672 ②：080-6415-0792 ③：080-6478-2680

※LINE等でのご連絡は、緊急時以外は、夜間・早朝はご遠慮ください。

(4) 集団療育カリキュラム

志免きらら園の集団療育の設定保育内容を、毎月、カリキュラムとしてお出ししております。カリキュラムは、紙面にてお知らせ致します。

(5) 食事

基本的には、お弁当をご持参ください。

食事時には、様々な味を経験し、食の喜びを感じながら、食事に必要な姿勢や食べ方、食事動作の支援を行います。また、リハビリ職と連携し、食事の評価を行いながら、様々な工夫を考えていきます。

(6) 欠席・遅刻・早退

お子さんの積み重ねのためにも、出来る限り、毎回の出席をお願いしておりますが、体調不良、その他やむを得ない事情での欠席の場合は、以下の方法で欠席連絡をお願いします。

①事前にわかっているお休み

LINEで、志免きらら園スタッフにご連絡ください。

※療育中にスタッフにお伝えいただいたとしても、確認のため、LINEでのご連絡をお願いしております。

②急なお休み

お電話またはLINEで、志免きらら園スタッフにご連絡ください。

※当日、前日、前々日のご連絡は、欠席時対応加算が発生しますので、ご了承ください。

③遅刻・早退

お電話またはLINEでのご連絡をお願い致します。

(7) 送迎

単独通園の日は、送迎のお申し込みがあった方に対し、基本的には送迎ルートに沿って、送迎を行います。(交通事情等により変更する場合があります。)単独送迎前に保護者同伴で送迎の練習を行いますので、ご協力お願い致します。

※出産時、産前1ヶ月～産後2か月は、親子療育日も送迎を行います。その他やむを得ない事情で保護者様による送迎ができない場合は、ご相談ください。

(8) 個別支援計画

いちばん星の療育は、それぞれのお子さんに合わせて作成した、個別支援計画に沿って行われます。個別支援計画は、保護者様、ご本人の意向を元に作成します。そのため、面談を年に2回行わせていただきますので、ご協力よろしくお願い致します。

(9) 診察・健康診断・歯科検診・発達検査

<発達検査>

お子さんの発達状況を確認するため、発達検査を実施することがあります。実施させていただく場合は、こちらからお知らせ致します。

(10) 保育所・幼稚園等との連携

地域の幼稚園・保育園に所属しているお子さんに対し、必要に応じてスタッフが園を訪問し、アドバイスを行うことができます。ご希望の方は、スタッフにご相談ください。

(11) 写真販売

志免きらら園ではスタジオアリスさんを通して、療育中の写真販売を行っております。(有料)

販売は年1回～2回行います。写真販売につきましては、保護者様に同意書のサインをいただいた方のみとさせていただきます。

(12) 避難・緊急時対応について

【避難について】

- ・火災・風水害・地震等の避難につきましては、シーメイトの指示に従い、お子様の安全第一で避難を行います。※災害時は、シーメイトが福祉避難所となります。
- ・定期的に、避難訓練を実施致します。

【緊急時対応】

- ・療育中の体調の急変や送迎中の事故等の緊急時につきましては、誠意をもって対応し、最善をつくします。救急搬送が必要な場合は、ご指定いただきました病院へ搬送致します。※状況等により、対応が保護者様の意にそぐわない場合もございますのでご了承ください。

【お願い】

- ・療育中、携帯電話でのメールや通話、大きな声での私語は、状況によっては療育の妨げとなりますので、お控えください。
- ・親子療育日は、保護者様の療育参加をお願いしております。保護者様も、動きやすい服装でご参加ください。親子療育は、お子様の成長や課題について確認する大切な場となりますので、極力ご参加いただきますよう、お願い申し上げます。
- ・生活習慣を整えるため、グループ療育は一日の流れを作っています。登園は、できるだけ遅れないよう、よろしくごお願い致します。ご家庭での準備やご都合等でお困りの場合は、スタッフにご相談ください。
- ・志免きらら園には、様々なお子さんが通っているため、感染予防のためにも、以下の場合は、登園を控えていただくよう、お願いしております。判断が難しい場合や、他者に感染の恐れがあるものの症状が出た場合は、気づかれた時点・登園前に、お電話またはLINEでご連絡ください。

- ①風等の症状による発熱時。
- ②熱がなくても、食欲不振、機嫌が悪く、調子がすぐれない時。
- ③嘔吐・下痢がある場合。
- ④くしゃみ・咳・鼻水がひどい時。
- ⑤ケイレン増悪の時。
- ⑥感染性疾患のとき。

※感染性疾患の可能性がある場合は、病院受診した後、感染しない事をご確認の上、登園をお願い致します。

※登園後であっても、発熱時や体調によって、また他児に感染する疾患が疑われる場合は、早退・欠席をお願いする場合があります。

※感染症への対応については別紙ご参照ください。

・ご本人が感染後、ご家族が別型のインフルエンザに感染した場合は、お休みをお願いしております。

※嘔吐・下痢の症状の場合は、病院でノロ・ロタウイルスの検査をお願いしております。

<新型コロナウイルスについて>

・いちばん星が発行した、新型コロナウイルスに対するお願い（別紙）に沿って、対応をお願い致します。

※ご本人、ご家族、その他周りの人にコロナウイルス様の症状が見られたときは、必ずご連絡ください。

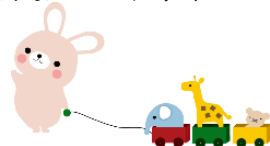

【集団療育スケジュール】

時間	日課	お願い・備考
9:30~ 10:00 ※送迎のお子さんは到着後	登園・準備 ・健康チェック ・水分補給・排泄 ・準備 おあつまり 排泄 設定保育	・連絡ノートに事前にご記入をお願いします。 ・実績表にサインをお願いします。
11:50	昼食	
13:30 14:00前後	おあつまり ※送迎のお子さんは出発 水分補給・自由遊び（必要に応じて午睡） おあつまり	
14:30	送迎がないお子さんは降園	・送迎がない方は、フィードバックを行うため、14:15にお集まりください。

※連絡ノートについてのお願い

・お子さんを安全にお預かりする上で、大切な情報源となります。ご自宅で、もれなくご記入いただきますようお願い致します。

・ご自宅での出来事などをご記入いただけると、志免きらら園では見られない様子が発見できたり、そのことについて、お子さんと会話をしたりすることができます。自由記載欄で、ぜひ、ご自宅やお休み中の出来事を教えてください♪

持ってくるもの

おさいふ・シール帳・お弁当・食具・食事用エプロン・スモック・口拭き用タオル

オムツ（オムツはいちばん星に常時置いておく事ができます。）・着替え一組

口腔ケアセット・連絡ノート・汚れ物を入れるビニール袋

※全てにわかりやすく名前をご記入ください。

※いちばん星用のかばんをご準備ください。